



APL METALMECÂNICO
Vale do Aço

Compromisso com a excelência.

Conheça nossas empresas associadas e encontre grandes oportunidades de negócios.



O setor Metalmeccânico mostra sua força para inovar e crescer.

Conhecido como **“indústria das indústrias”**, o setor metalmeccânico desponta como um dos principais da economia nacional. Por integrar um conjunto de diversas atividades e uma enorme variedade de produtos, o setor supre demandas das mais variadas áreas — como **siderurgia, petróleo e gás, naval, mineração, agricultura**, entre outras —, sendo chave para o desenvolvimento e crescimento do PIB do país.

A região do Vale do Aço se destaca como importante polo dentro do setor. Com mais de **270 estabelecimentos e ótimos resultados, gera mais de 9.000 empregos**, segundo dados do Ministério do Trabalho e Emprego (MTE). Em 2017, movimentou uma arrecadação de ICMS de R\$ 52,34 milhões, maior valor do interior de Minas Gerais e, em 2020, exportou aproximadamente US\$ 1,2 milhões, sendo os queimadores para fornalhas líder em exportação deste produto em Minas Gerais e segundo maior no Brasil.

O setor metalmeccânico é a base para o desenvolvimento. É potencialidade para comércio exterior. É crescimento interno e fortalecimento da cadeia de valor.



A woman wearing a yellow hard hat and a man wearing a white hard hat are shaking hands in a factory setting. The woman is on the left, wearing a white t-shirt and dark overalls. The man is on the right, wearing a grey blazer over a blue button-down shirt and glasses. They are both smiling. The background shows a large industrial facility with a high ceiling, blue structural beams, and various pieces of machinery and equipment.

Descubra como a união das **empresas metalmecânicas do Vale do Aço** transforma-se em excelência, qualidade e inovação.

O APL Vale do Aço e sua importância para a região e o Brasil.



O Polo Metalmeccânico do Vale do Aço foi criado para atender a demanda das grandes indústrias instaladas na região. **Reunindo diversas empresas do setor**, o APL Vale do Aço conta com parcerias como SINDIMIVA, FIEMG, SEBRAE, ARMVA, CEFET, CODEMIG, INDI, UNILESTE, APERAM, CENIBRA, USIMINAS e Prefeituras de Ipatinga, Timóteo e Coronel Fabriciano.

Nossas conquistas e realizações são maiores do que a soma de tudo o que fazemos. **O mercado evolui e nossas empresas também.**

O APL Vale do Aço

apresenta seus associados e seus portfólios de produtos e serviços.

Acreditamos que a união pela excelência e inovação em tudo que fazemos são fatores preponderantes para o reconhecimento de nossas empresas pelos mercados nacional e internacional.



- Serviços:**
- Caldeiraria
 - Fabricação e montagem de estruturas metálicas
 - Usinagem / tornearia



Apresentação

A AçoVale indústria mecânica é uma empresa do ramo metal mecânico que fornece serviços de caldeiraria, fabricação de estruturas metálicas, reparo em peças mecânicas e serviços de usinagem.



Fundação: 2007



Contatos

Endereço: Rua Marinheiro, 175, Bairro Limoeiro
Timóteo/MG - CEP: 35181-446

Telefone: +55 (31) 3849 9300

Nome do Contato: Lígia Santiago

E-mail do Contato: orcamento@acovale.com.br

E-mail da Empresa: orcamento@acovale.com.br

Site: www.acovale.com.br

Redes Sociais:





- Serviços:**
- Aluguel de equipamentos
 - Engenharia e projetos industriais
 - Instalação e manutenção elétrica
 - Manutenção industrial



Apresentação

A ARCON Engenharia de Climatização atua desde a década de 80 em sistemas de HVAC (climatização, ventilação e exaustão), apresentando diversas soluções como prestadora de serviços e assistência técnica multimarcas. A ARCON está presente em vários estados, trabalhando com comercialização, projetos e instalação. A empresa é também parceira após a obra, executando a manutenção especializada e a reposição de peças de acordo com o PMOC (Plano de Manutenção Operação e Controle). Além de ter seu sistema de gestão integrado atendendo aos requisitos das normas ISO 9001, ISO 14001 e ISO 45001, trabalha com profissionais comprometidos com a qualidade e especializados em prestar soluções adequadas e modernas de engenharia de climatização. O foco é melhorar continuamente os processos e serviços, mantendo a inovação e a adequação de acordo com as exigências do mercado.



Fundação: 1988



Contatos

Endereço: Av. Brasil, 180, Bairro Iguaçu – Ipatinga/MG
CEP: 35162-036

Telefone: +55 (31) 3829-1100

Nome do Contato: Gustavo Madureira Cardoso

E-mail do Contato: custos@arconmg.com.br

E-mail da Empresa: comercial1@arconmg.com.br

Site: www.arconmg.com.br

Redes Sociais: facebook.com/arconeng
instagram.com/arconeng
linkedin.com/in/arconengenharia





- Serviços:**
- Aluguel de equipamentos
 - Inspeções e ensaios
 - Engenharia e projetos industriais
 - Manutenção industrial
 - Calibração
 - Solda



Apresentação

Somos uma empresa de engenharia de integridade de equipamentos, realizando inspeções por ensaios não destrutivos como ultrassom, correntes parasitas, líquidos penetrantes e partículas magnéticas.



Fundação: 2014



Contatos

Endereço: Rua Gonçalves Magalhães, 159 A, Bairro Ideal Ipatinga/MG - CEP: 35162-182

Telefone: +55 (31) 98738-8582 / (31) 98774-8582

Nome do Contato: Keuller Henrique Boy

E-mail do Contato: keuller.boy@awiservice.com.br

E-mail da Empresa: adm@awiservice.com.br

Site: www.awiservice.com.br

Redes Sociais: linkedin.com/company/10674505





Serviços: - Caldeiraria
- Manutenção industrial
- Solda
- Usinagem / tornearia



Apresentação

Empresa atua no ramo metalmeccânico, nas áreas de fabricação de produtos caldeirados, manutenção mecânica e Inspeção industrial.



Fundação: 2019



Contatos

Endereço: Rua Marinheiro, 235, Distrito Industrial
Timóteo/MG - CEP: 35181-676

Telefone: +55 (31) 3849-6490

Nome do Contato: Marcelo Pizzi

E-mail do Contato: comercial@dhammep.com.br

E-mail da Empresa: comercial@dhammep.com.br

Site: www.dhammep.com.br

Redes Sociais:





Serviços: - Caldeiraria
- Fabricação e montagem de estruturas metálicas
- Usinagem / tornearia



Apresentação

Empresa do GRUPO EMALTO, a EMALTO INDÚSTRIA MECÂNICA produz e comercializa peças do segmento de caldeiraria, equipamentos, usinagens pesadas e estruturas metálicas, para os setores metalúrgicos, siderúrgicos, petroquímicos, de celulose, mineração, construções metálicas, hidrogeração de energia, eólicas, sucroalcooleiras, óleo e gás e outros. Está instalada em uma área de 60.000 m² em Timóteo, Minas Gerais, região conhecida como o Vale do Aço, onde gera mais de 600 empregos e capacidade fabril de 2.000 ton/mês. Investe em tecnologia de ponta e qualidade e na diversificação de seus produtos. De empresa regional, alcançou o mercado nacional.



Fundação: 1974



Contatos

Endereço: Av. Emalto, 780, Núcleo Industrial
Timóteo/MG - CEP: 35180-003

Telefone: +55 (31) 3849-9277/ (31) 98814-8784

Nome do Contato: Djalma Morais Lima

E-mail do Contato: djalma@emalto.com.br

E-mail da Empresa: emalto@emalto.com.br

Site: www.emalto.com.br

Redes Sociais:





Serviços: - Caldeiraria
- Fabricação e montagem de estruturas metálicas



Apresentação

Fundada em 1979, a FACEME desenvolve soluções em estruturas metálicas, caldeiraria e equipamentos. Ao longo desses anos, a empresa vem diversificando sua atuação, tornando-se sinônimo de qualidade, seriedade, agilidade e confiança para os mais diversos segmentos do mercado, como siderurgia, mineração, papel e celulose, geração de energia, petróleo e petroquímica.

Empresa certificada pela norma ISO 9001 desde 2007, a FACEME conta com uma equipe técnica qualificada e apta a desenvolver produtos de qualidade com a mais moderna tecnologia.



Fundação: 1979



Contatos

Endereço: Rua Tarcísio Sampaio, 25, Distrito Industrial Ipatinga/MG - CEP: 35164-553

Telefone: +55 (31) 3801-2050

Nome do Contato: Antônio José Moreira

E-mail do Contato: comercial@faceme.com.br

E-mail da Empresa: faceme@faceme.com.br

Site: www.faceme.com.br

Redes Sociais:





- Serviços:**
- Usinagem / tornearia
 - Manutenção de rolos (inspeção, montagem e montagem de suprimentos);
 - Confeção de tijolos de grafite
 - Confeção de roscas em eletrodos de grafite.



Apresentação

A GERMIL USINAGEM é uma empresa criada em 2002, com a missão de executar serviços de usinagem especial e recuperação de peças, com padrão diferenciado de Qualidade, custos compatíveis, buscando cumprir prazos estabelecidos, apresentando soluções que atendam satisfatoriamente as expectativas do cliente. Padronizar sua documentação e toda sua operação com foco na redução de custos, aumento de competitividade e principalmente alinhar seus anseios aos dos clientes, são premissas principais.



Fundação: 2002



Contatos

Endereço: Rua Cinamomo, 81, Distrito Industrial do Limoeiro Timóteo/MG - CEP: 35181-674

Telefone: +55 (31) 3848-5100

Nome do Contato: Gerson

E-mail do Contato: usinagem@germil.com.br

E-mail da Empresa: usinagem@germil.com.br

Site: www.germil.com.br

Redes Sociais:





Serviços: - Fabricação e manutenção de plataformas hidráulicas



Fundação: 2000



Contatos

Endereço: Av. Savana, 142, Bairro Parque Veneza
Santana do Paraíso/MG - CEP: 35167-000

Telefone: +55 (31) 3678-9001 / (31) 99930-0287

Nome do Contato: Ronald

E-mail do Contato: ronald@helpcarplataformas.com.br

E-mail da Empresa: helpcar@helpcarplataformas.com.br

Site: www.helpcarplataformas.com.br

Redes Sociais: facebook.com/helpcarplataformas
instagram.com/helpcarplataformas



Apresentação

A IPATINGA IMPLEMENTOS RODOVIÁRIOS LTDA. (HELP CAR) é uma empresa especializada na produção e comercialização de produtos e serviços no setor de transporte automotivo e também na prestação de serviços destinados a suspensão (molas/chassis, soldas elétricas em geral e alinhamento e balanceamento).

Está instalada no município de Santana do Paraíso, a 2 Km de Ipatinga, Minas Gerais, numa das mais influentes regiões econômicas do Brasil, conhecida como Vale do Aço.



 **Fundação:** 0000

 **Contatos**

Endereço: Av. Emalto, 20, Núcleo Industrial
Timóteo / MG - CEP: 35180-000

Telefone: +55 (31) 3848-6540

Nome do Contato: Pedro Ferraz

E-mail do Contato: pedro@hidrosales.com.br

E-mail da Empresa: pedro@hidrosales.com.br

Site: www.hidrosales.com.br

Redes Sociais: instagram.com/hidrosales



Serviços: - Usinagem / tornearia
- Manutenção de rolos (inspeção, montagem e montagem de suprimentos);
- Confeção de tijolos de grafite
- Confeção de roscas em eletrodos de grafite.



Apresentação

Somos distribuidores da Parker, Balluff, Dickmann, Carlsons. Trabalhamos com toda a linha de bombas, válvulas, filtros, sensores e ferramentas. Temos a solução completa para a linha de pneumática, hidráulica industrial e automação da sua empresa. Fabricamos equipamentos especiais conforme demanda com a garantia de qualidade da maior e melhor empresa de automação do Vale do Aço.





- Serviços:** - Caldeiraria - Usinagem / tornearia
- Solda
- Fabricação e montagem de estruturas metálicas
- Tratamento e revestimento de materiais
- Fabricação e Recuperação de Tenaz e Equipamentos



Apresentação

Fundada em 1991, a Indústria Mecânica Líder oferece serviços de excelência em usinagem, caldeiraria, corte com jato d'água, revestimentos especiais e fabricação e recuperação de equipamentos.

Para a realização destes serviços, a empresa conta com planta no Distrito Industrial de Ipatinga equipada com uma grande variedade de equipamentos - de diversos portes - capazes de produzir peças com perfeito acabamento, além de profissionais qualificados para manter o melhor atendimento.



Fundação: 1991



Contatos

Endereço: Rua Tarcísio Sampaio, 12, Distrito Industrial Ipatinga/MG - CEP: 35164-553

Telefone: +55 (31) 3828-7485

Nome do Contato: -

E-mail do Contato: orcamentos@meclider.com.br

E-mail da Empresa: meclider@meclider.com.br

Site: www.meclider.com.br

Redes Sociais: [instagram.com/meclider](https://www.instagram.com/meclider)





 **Fundação:** 2004

 **Contatos**

Endereço: Rodovia BR-458, KM 136 - Caratinga / MG
CEP: 35300-970

Telefone: +55 (31) 3821-6512

Nome do Contato: Gildeon Calixto

E-mail do Contato: gildeon@jistec.com.br

E-mail da Empresa: jistec@jistec.com.br

Site: www.jistec.com.br

Redes Sociais:



Serviços: - Calderaria
- Fabricação e montagem de estruturas metálicas



Apresentação

A JISTEC foi fundada em março de 2004, está instalada na região do Vale do Aço/MG, com atuação nos serviços de Caldeiraria, Estruturas Metálicas e Montagem Industrial. Busca atender às necessidades dos seus clientes, comprometendo-se, também, com o desenvolvimento de seus colaboradores, fornecedores e parceiros visando a qualidade de seus serviços em todos os processos.

A empresa, hoje, se encontra constituída de uma matriz, com foco no atendimento a diversos clientes no mercado nacional. Dentro desse contexto e acreditando ser a qualidade o diferencial, a JISTEC executa suas atividades seguindo os requisitos estabelecidos pelo Sistema de Gestão da Qualidade, o que complementa sua boa imagem perante o mercado nacional.





- Serviços:**
- Caldeiraria
 - Engenharia e projetos industriais
 - Forjaria
 - Fundição
 - Tratamento e revestimento de materiais



Apresentação

Empresa brasileira, localizada no Vale do Aço, especializada na fabricação de peças fundidas, forjadas e centrifugadas em cobre e suas ligas, revestimentos especiais, caldeiraria em elementos refrigerados e engenharia de produtos e processos.

Nossos produtos se destacam pela qualidade, segurança e desempenho. Para alcançar estes níveis e a confiança de nossos clientes, nossa fábrica é equipada com modernas tecnologias, garantindo os padrões mais elevados de manufatura, com controles monitorados de forma rigorosa.



Fundação: 2000



Contatos

Endereço: Rodovia MG 232, 70 - Zona Rural
Santana do Paraíso/MG - CEP: 35179-000

Telefone: +55 (31) 3828-1000

Nome do Contato: Marlon Duarte

E-mail do Contato: marlon.duarte@lumarmetals.com.br

E-mail da Empresa: lumar@lumarmetals.com.br

Site: www.lumarmetals.com.br

Redes Sociais:





Serviços: - Usinagem
- Caldeiraria



Fundação: 2010



Contatos

Endereço: Rua Tucanuçu, 2076, Bairro Vila Celeste
Ipatinga/MG - CEP: 35162-530

Telefone: +55 (31) 3842-7865/ (31) 99166-5466

Nome do Contato: Renato Gomes

E-mail do Contato: renato@mcrindustria.com.br

E-mail da Empresa: contato@mcrindustria.com.br

Site: www.mcrindustria.com.br

Redes Sociais:



Apresentação

Criada em 01 de agosto de 2010, com foco na crescente necessidade de serviços de metal-mecânica na região do Vale do Aço, no leste de Minas Gerais, a MCR é uma empresa de prestação de serviços nas áreas de usinagem, caldeiraria e hidráulica.

Principais clientes: Usiminas, Usiminas Mecânica, Unigal, Cenibra Logística, Camargo Corrêa, Anglo American, CPFL Renováveis, Júlio Simões, Valmon, Hidráulica Vale do aço, entre outros.





- Serviços:**
- Calderaria
 - Fabricação e montagem de estruturas metálicas
 - Solda
 - Tratamento e revestimento de materiais
 - Usinagem / Tornearia



Apresentação

Instalada na região do Vale do Aço, a empresa Metal Nobre atua no ramo de fabricação e recuperação de peças de Usinagem, Caldeiraria, Estruturas Metálicas, Pinturas Industriais e Equipamentos em geral, tendo como principais segmentos os setores de mineração, siderurgia, petróleo e gás, energia, sucroalcooleiro, celulose e naval.

A qualidade, o meio ambiente e a segurança são fatores fundamentais para o desenvolvimento de suas atividades. O parque fabril da empresa é composto por 26 mil m² e o objetivo é sempre atender a demanda do mercado nacional.



Fundação:



Contatos

Endereço: BR 381, 1900, Bairro Cachoeira do Vale
Timóteo/MG - CEP: 35184-000

Telefone: +55 (31) 3849-2260

Nome do Contato: Alexandre do Nascimento Rodarte

E-mail do Contato: alexandre@metalnobreindustria.com

E-mail da Empresa: metalnobre@metalnobreindustria.com

Site: www.metalnobreindustria.com

Redes Sociais:



MUNIZ

INDÚSTRIA MECÂNICA



- Serviços:**
- Caldeiraria
 - Calibração
 - inspeções e ensaios
 - Engenharia e projetos industriais
 - Fabricação e montagem de estruturas metálicas
 - Solda
 - Tratamento e revestimento de materiais
 - Usinagem / tornearia
 - Fabricação e manutenção de cilindros hidráulicos
 - Fabricação e recuperação de rolos



Apresentação

A Muniz tem como principais atividades: fabricação de peças voltadas para siderurgia, mineração, celulose, óleo e gás, fabricação e recuperação de rolos revestidos, fabricação e recuperação de cilindros hidráulicos, entre outros.



Fundação: 0000



Contatos

Endereço: Av. Amaro Lanari Junior, 52, Distrito Industrial Ipatinga/MG - CEP: 35164-554

Telefone: +55 (31) 3828-8900

Nome do Contato: Letícia Cristina

E-mail do Contato: comercial7@muniz.ind.br

E-mail da Empresa: comercial@muniz.ind.br

Site: muniz.ind.br

Redes Sociais:





Serviços: - Engenharia e projetos industriais
- Gerenciamento e Planejamento de projetos industriais



Fundação: 2000



Contatos

Endereço: Av. Jovino Augusto da Silva, 259, sl. 106, Bairro Bromélias, Timóteo/MG - CEP: 35180-514

Telefone: +55 (31) 3849-3381

Nome do Contato: Mauro de Castro Guimarães

E-mail do Contato: mauro@pceplanejamento.com.br

E-mail da Empresa: Joel@pceplanejamento.com.br

Site: www.pceplanejamento.com.br

Redes Sociais:



Apresentação

Empresa especializada em gerenciamento e planejamento de empreendimentos e obras civis, mecânicas e elétricas com mais de 20 anos de experiências em gerenciamento de projetos em diversas disciplinas objetivando controle de tempos, atividades e cumprimento de prazo no prazo previsto. Atua em todo território nacional.





Serviços:



Fundação: 1996



Contatos

Endereço: Av. dos Rodoviários, 251, Bairro Santa Terezinha
Timóteo/MG - CEP: 35181-300

Telefone: +55 (31) 3848-7108

Nome do Contato: Carlos Afonso de Carvalho

E-mail do Contato: carlosac@ramac.com.br

E-mail da Empresa: ramac@ramac.com.br

Site: www.ramac.com.br

Redes Sociais:



Apresentação

Fundada em 1996, a Ramac Indústria Mecânica se fortalece a cada dia, mantendo o foco na qualidade, modernidade e transparência frente ao mercado, clientes e sociedade. A empresa mantém um Sistema de Gestão da Qualidade, documentado e implementado em conformidade com os requisitos estabelecidos pela norma ISO9001:2008 e com as diretrizes de sua política da qualidade, como condição de assegurar o cumprimento das metas estabelecidas. E conta com um espaço de aproximadamente 2.000 m², com uma estrutura moderna e idealizada de forma a atender às condições primordiais da empresa e de seus colaboradores.

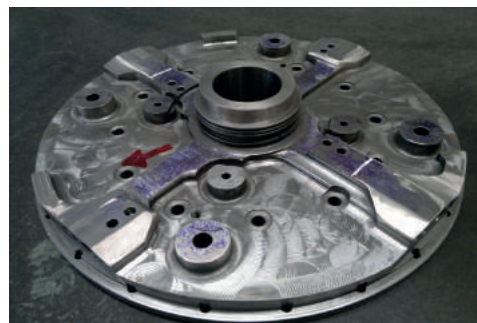



Serviços: - Caldeiraria
- Fabricação e montagem de estruturas metálicas



Apresentação

A RECAL, que atua em Fabricação de produtos de caldeiraria e estruturas metálicas tem como política a busca de:

- Fabricar produtos que atendam as necessidades dos clientes.
- Desenvolver continuamente o sistema de gestão da qualidade sob monitoramento sistemático de seus processos críticos garantindo sua eficácia e melhoria.
- Promover o desenvolvimento e a segurança dos colaboradores.
- Desenvolver a cultura de parceria com seus clientes internos, externos e fornecedores.



Fundação: 2005



Contatos

Endereço: Rua Tarcisio Sampaio, 165, Distrito Industrial Ipatinga/MG - CEP: 35164-553

Telefone: +55 (31) 3821-2803

Nome do Contato: Walberte / Edilania

E-mail do Contato: recal@recalcaldeiraria.com.br

E-mail da Empresa: recal@recalcaldeiraria.com.br

Site: www.recalcaldeiraria.com.br

Redes Sociais:





Serviços: - Treinamentos Técnicos e de segurança



Fundação:



Contatos

Endereço: Av. Waldomiro Duarte, 10, Bairro Vila dos Técnicos
Timóteo/MG - CEP: 35180-052

Telefone: +55 (31) 98560-8120

Nome do Contato: Sérgio Silva

E-mail do Contato: solergio8@hotmail.com

E-mail da Empresa: treinamentos@rhstreinamentos.com.br

Site: www.rhstreinamentos.com.br

Redes Sociais: www.facebook.com/rhstreinamentos



Apresentação

A empresa RHS Treinamentos, localizada em Timóteo, MG, é composta por profissionais com ampla experiência adquirida no setor de Formação Profissional e Treinamentos, desde o início da década de 90.

Tem como objetivo principal disseminar informações e conhecimento nas áreas de Mecânica, Eletricidade, Eletrônica, Automação industrial, Meio Ambiente, Segurança do Trabalho e Comportamental; visando o melhor atendimento aos seus clientes na busca do desenvolvimento de profissionais eficientes, eficazes, produtivos e comprometidos com a organização.



Apresentação

A TECNOSULT Projetos Industriais é uma empresa voltada para o atendimento de demandas em serviços de engenharia construtiva em instalações industriais e comerciais, com expertise, nos segmentos de Cimentos, siderúrgicos, metalmeccânico, mineração e celulose dentre outros.

Estamos capacitados para atendimento nas disciplinas de Arquitetura, Civil, Elétrica, Mecânica, Estrutura Metálica, Processo, Instrumentação e Automação.

A TECNOSULT tem sua sede em Ipatinga, Minas Gerais, seu escritório tem uma área aproximada de 250 m² e conta com uma infraestrutura adequada para atender as necessidades de nossos clientes.



Fundação:



Contatos

Endereço: Rua Diamantina, 71, 3º andar, Centro Ipatinga/MG - CEP: 35160-019

Telefone: +55 (31) 3825-7737

Nome do Contato: Wellington Wanderlay Lima

E-mail do Contato: wellington.lima@tecnosultprojetos.com.br

E-mail da Empresa: comercial@tecnosultprojetos.com.br

Site: www.tecnosultprojetos.com.br

Redes Sociais: linkedin.com/company/tecnosult-projetos-industriais

PROJETOS RECENTES ANGLO AMERICAN

Desenvolvimento de processo, engenharia básica e detalhada para implantação da nova planta de cal da Anglo American - Conceição do Mato Dentro/MG.



Constituída em 2010 Sede em Ipatinga - MG Escritório de 250 m²



PROJETOS RECENTES PARANÁ FERRAGENS

Projeto civil de adequação do novo layout. Projeto elétrico e adequação de NRT0 / NRT2 para a implantação da nova fábrica em Governador Valadares - MG.



PROJETOS RECENTES RAÍZEN DISTRIBUIDORA

Engenharia detalhada para fabricação de tanques de combustíveis para Raízen Distribuidora, no terminal de São José dos Campos - SP.





Serviços: - Caldeiraria
- Usinagem
- Montagem mecânica



Fundação: 1996



Contatos

Endereço: Rua Embaúbas, 50, Distrito Industrial

Timóteo/MG - CEP: 35181-680

Telefone: +55 (31) 3848-5331

Nome do Contato: Vinícius Lage

E-mail do Contato: vinicius@thermon.ind.br

E-mail da Empresa: thermon@thermon.ind.br

Site: www.thermon.ind.br

Redes Sociais:



Apresentação

A THERMON é uma empresa de caldeiraria, usinagem e montagem mecânica com vasta experiência em fabricação e manutenção de equipamentos para a indústria siderúrgica de celulose e de bio redutores.

Possui equipamentos projetados e construídos por ela em operação e em várias unidades produtoras de biorredutores, além de aparelhos de medição de última geração.

Sua sede e galpões industriais estão localizados em uma área própria de 40.000 m² e aproximadamente 200 colaboradores.





Serviços: - Caldeiraria
- Usinagem



Apresentação

Localizada no Distrito Industrial de Santana do Paraíso, Minas Gerais, município integrante da região do Vale do Aço, a VIGA CALDEIRARIA, fundada em 1977, tem por atividades industriais a fabricação de equipamentos, peças de caldeiraria e estruturas diversas para os setores de mineração, siderurgia, construção civil, fábrica de celulose e indústria naval do país. Objetiva de modo preponderante satisfazer as necessidades e expectativas específicas de cada cliente, dotando seus produtos da melhor qualidade e dentro das normas da ISO 9001, priorizando qualidade, agilidade e pontualidade na entrega dos seus produtos, tendo o meio ambiente como elemento de integração além de preservar a saúde e segurança dos colaboradores e de todos que intervêm nos nossos locais de trabalho.



Fundação: 1977



Contatos

Endereço: BR-458, 5440 - Santana do Paraíso/MG
CEP: 35167-000

Telefone: + 55 (31) 3801-2600

Nome do Contato: Flaviano Mirco Gaggiato

E-mail do Contato: presidencia@viga.ind.br

E-mail da Empresa: viga@viga.ind.br

Site: www.viga.ind.br

Redes Sociais:

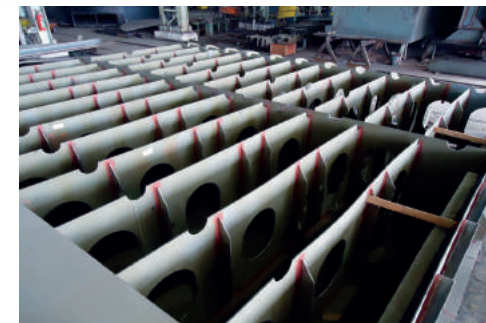



APL METALMECÂNICO
Vale do Aço

@aplvaledoaco

www.aplvaledoaco.com.br

